

Fundación
HOGARES

NODO
TALLER

NOTAS GENERALES

- NIVELES EN METROS REFERIDOS AL BANCO DE NIVEL +0.00
- NO SE MEDIRAN COTAS A ESCALA DE ESTE PLANO
- LAS COTAS SON A PAÑOS DE ACABADOS (VER DETALLES DE ALUMBRERA)
- ESTE PLANO DEBERA VERIFICARSE CON LOS CORRESPONDIENTES DE ESTRUCTURA E INSTALACIONES. CUALQUIER DISCREPANCIA DEBERA CONSULTARSE CON EL PROYECTISTA.
- EL CONTRATISTA RECTIFICARÁ EN EL LUGAR DE LA OBRA LAS DIMENSIONES Y NIVELES INDICADOS EN ESTE PLANO, ANTES DE EJECUTAR CUALQUIER TRABAJO, DEBIENDO SOMETER A LA DIRECCION DE LA OBRA CUALQUIER DIFERENCIA QUE HUBIERE, ASI COMO LA INTERPRETACION QUE DEL PROPIO CONTRATISTA A ESTE DIBUJO.
- TODOS LOS ACABADOS, ESPECIFICACIONES Y DETALLES SEÑALADOS EN ESTE PLANO DEBERAN EJECUTARSE DE ACUERDO A LAS ESPECIFICACIONES CORRESPONDIENTES.

CLAVES Y SIMBOLOS

- N.P.T. NIVEL PISO TERMINADO
N.S.L. NIVEL SUPERIOR DE LOSA
N.A. NIVEL DE ANTEPECHO
N.L.B.L. NIVEL LECHO BAJO DE LOSA
N.L.B.T. NIVEL LECHO BAJO DE TRABE
N.L.A.T. NIVEL LECHO ALTO DE TRABE
N.L.B.P. NIVEL LECHO BAJO DE PLAFON
N.L.B.C. NIVEL LECHO BAJO DE CERRAMIENTO
N.C.P. NIVEL CORONAMIENTO PRETIL
N.C.M. NIVEL CORONAMIENTO MURO
N.S.V. NIVEL SUPERIOR DE VIGA
N.L.B.V. NIVEL LECHO BAJO DE VIGA
N.L.A.V. NIVEL LECHO ALTO DE VIGA
H.P. ALTURA DE PLAFON DE PISO TERMINADO
- NIVEL INDICADO EN PLANTA
 NIVEL INDICADO EN ALZADO O CORTE
 CAMBIO DE NIVEL EN PISO
 MURO DE CONCRETO

CROQUIS DE LOCALIZACIÓN

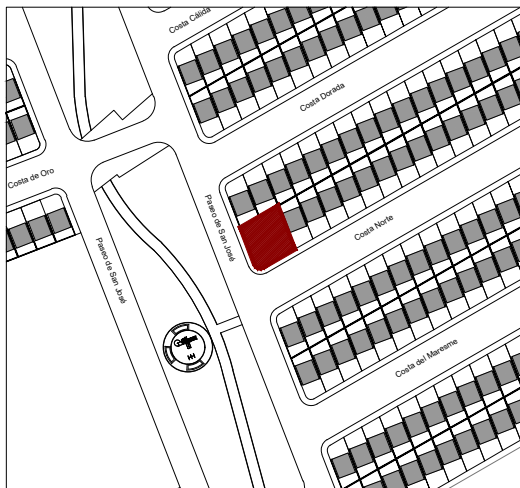

NOTAS GENERALES

Superficie del predio: 246.73 m²
Planta Baja: 151.48 m²
Primer Nivel: 142.32 m²
Azotea: 55.56 m²

REVISIONES

REVISION	CONCEPTO	FECHA
0	DISEÑO ESQUEMATICO	
0	DESARROLLO DE DISEÑO	
0	PROYECTO EJECUTIVO	

Nombre del Proyecto:

Rediseño y ampliación del Centro
Comunitario de Parajes de San José, en
Ciudad Juárez, Chihuahua

32575 Cd Juárez, Chihuahua, México

Propietario:

Director de Proyecto:

Clave:

CCPSJ-A-02

Contenido:

Plantas Arquitectónicas
Centro Comunitario de Parajes de San José

REVISO: ESCALA: 1:75

DIBUJO: NODO TALLER FECHA:

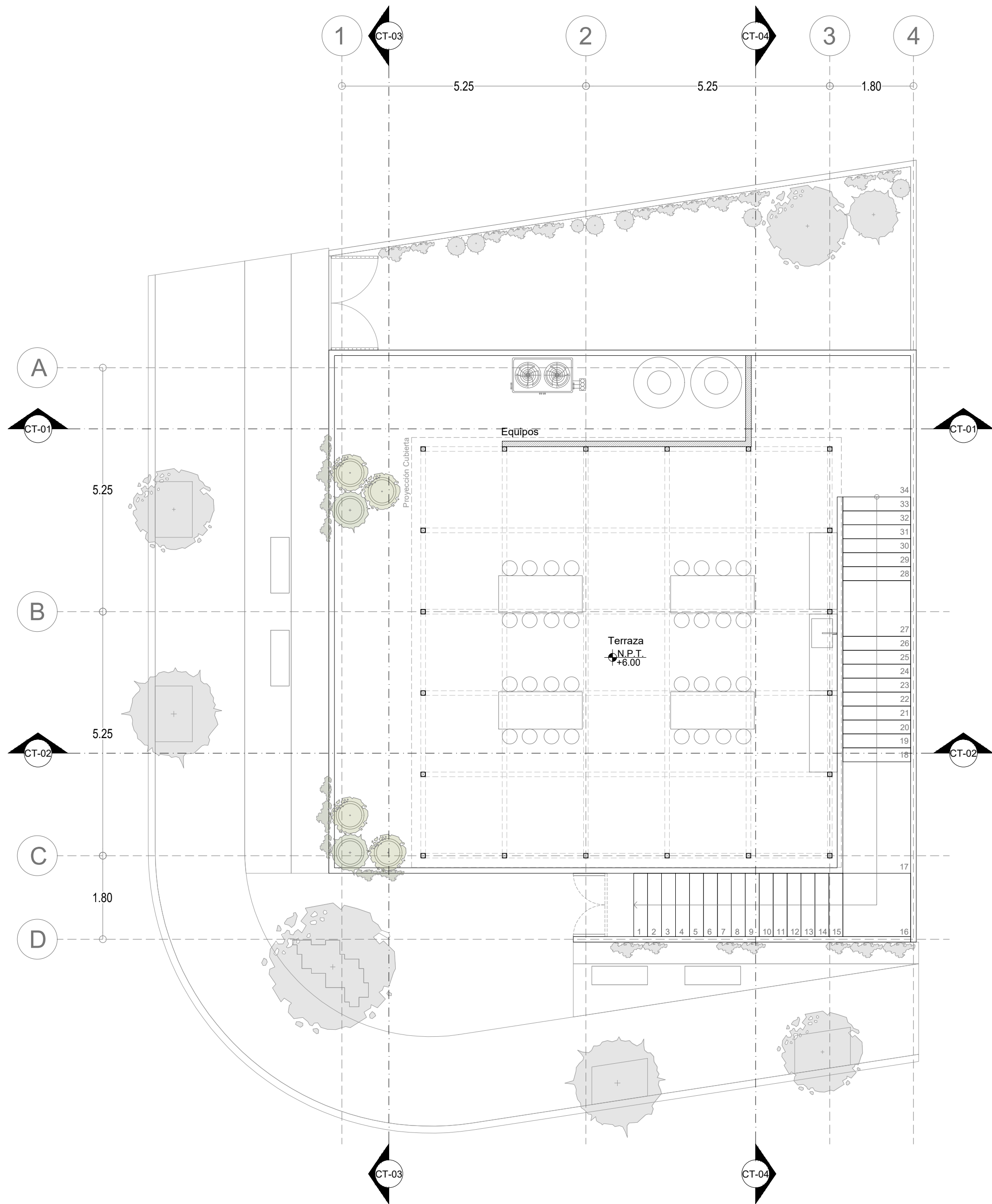

Centro Comunitario Planta Azotea

escala 1:75